

3- مشخصات پاسخ دهندگان : این منو نمایانگر تعداد پاسخ برای هر مشترک می باشد .

شماره	تعداد پاسخ صحیح
	*

4- مشخصات پاسخ دهندگان صحیح : این منو نمایانگر تعداد پاسخ صحیح برای هر مشترک می باشد .

	شماره تلفن	تعداد پاسخ صحیح
▶		

4.4 . نظرسنجی

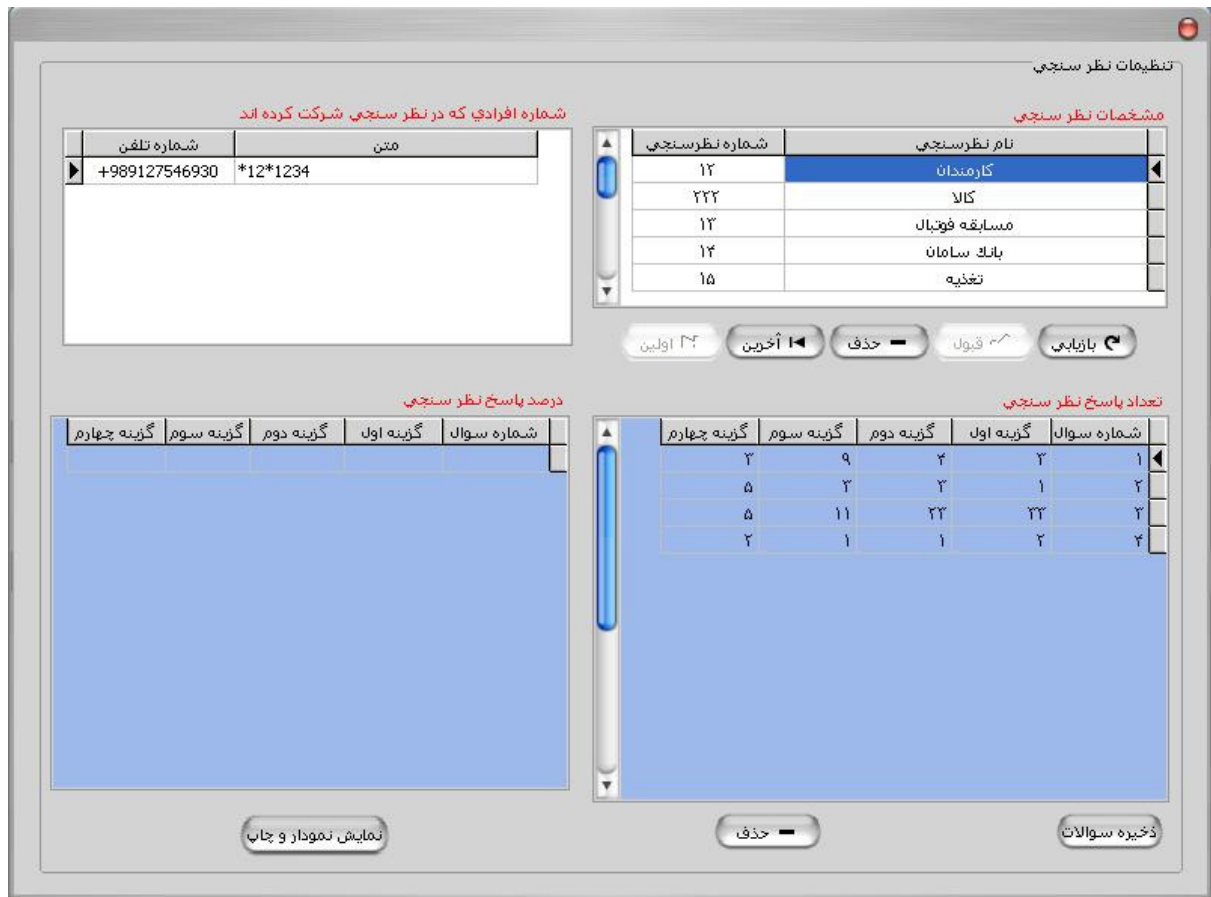

در این قسمت از برنامه شما می توانید موضوعی تایین کنید و در مورد آن نظر سنجی پیامکی انجام دهید .

1- مشخصات نظرسنجی : در این قسمت باید مشخصات نظرسنجی به شرح زیر تکمیل گردد

الف) ابتدا با کلیک کردن بر روی اولین ستون خالی نام نظرسنجی را وارد می کنیم

ب) سپس شماره نظرسنجی را وارد می کنیم

نکته : شماره نظرسنجی باید یکتا و غیر تکراری باشد در غیر این صورت برنامه اجازه اضافه کردن نظرسنجی را به شما نمی دهد .

2- تعداد پاسخ نظرسنجی : در این قسمت شما می توانید تعداد سوالاتی که می خواهید در نظرسنجی مورد پرسش قرار گیرد را ایجاد کنید .

الف) شماره سوال : در این قسمت برای سوال خود شماره می گذارید ، شما می توانید شماره سوالات را طبق میل خود تنظیم کنید ولی بهتر است شماره سوالات را به ترتیب وارد کنید مثلاً از شماره 1 شروع می شود .

ب) گزینه ها : سوالات شما 4 گزینه ای هستند ولی شما در هنگام ایجاد سوال نباید بر روی گزینه ها عدد بگذارید فقط با کلید Tab به گزینه بعدی بروید تا گزینه چهارم و اگر دوباره کلید Tab را بفشارید می توانید یک سوال جدید ایجاد کنید .

نکته : پس از تکمیل روند ایجاد سوال شما باید کلید ذخیره سوال را فشار دهید تا سوالات شما در سیستم ذخیره شود .

نکته : پس از ارسال پیامک نظرسنجی در این قسمت اگر نظر کسی گزینه ای در سوالی باشد و آن رادر متن پیامک وارد کرده باشد به آن گزینه یکی اضافه می شود ، برای مثال اگر کسی گزینه 3 در سوال یک را در پیامک خود ارسال کرد گزینه 3 در سوال یک از 0 به 1 تغییر می کند و این روند برای کل گزینه ها و سوال ها صدق میکند .

3- شماره افرادی که در نظرسنجی شرکت کرده اند : در این قسمت کسانی که در نظرسنجی شرکت کرده اند به همراه متن ارسالی نشان نمایش داده می شوند .

الف) متن : در این قسمت متن ارسالی نمایش داده می شود .

ب) شماره تلفن : در این قسمت شماره کسانی که در نظرسنجی شرکت کرده اند نمایش داده می شود .

روش شرکت در نظرسنجی : کسی که می خواهد در نظرسنجی شرکت کند باید طبق روش زیر عمل کند

*1*2143

عدد مابین * ، شماره نظرسنجی می باشد و اعداد دیگر گزینه هر سوال می باشد

(سوال چهارم) + (سوال سوم) + (سوال دوم) + (سوال اول) * (شماره نظرسنجی) *

4- درصد پاسخ نظرسنجی : در این قسمت اطلاعات آماری نظرها را به درصد نشان می دهد

الف) شماره سوال : در این قسمت شماره سوالی که در نظرسنجی وجود دارد نمایش داده می شود .

ب) در این قسمت درصد پیامک هایی که به این گزینه رای داده اند نشان داده می شود .

نمایش نمودار و چاپ : برای نمایش نمودار درصدی پاسخ دهندگان استفاده می شود

4.5 . پشتیبان گیری و بازیابی



با استفاده از این منو شما می توانید از اطلاعات خود در نرم افزار پشتیبان گیری یا از روی حافظه جانبی بازیابی کنید .

پشتیبان گیری : برای گرفتن پشتیبان ابتدا به آدرس دلخواه رفته و کلید پشتیبانی را فشار دهید .

بازیابی : به آدرسی که در آن پشتیبانی ذخیره گردید رفته و کلید بازیابی را فشار دهید .

4.6 . شارژ سیم کارت اعتباری و میزان سنجی

این نرم افزار در حالت پیشرفته قابلیت های بسیاری نسبت به نسخه ساده دارد ، شارژ سیم کارت و اعتبار سنجی از همان دسته قابلیت ها می باشد . برای شارژ سیم کارت اعتباری باید در کادر بالا کد مخصوص شارژ سیم کارت را یادداشت کرد ، به طور مثال برای شارژ سیم کارت ایرانسل باید به این روش عمل کرد ، ابتدا کد با رمز کارت و سپس کلید تایید را فشار دهید .

میزان اعتبار : ابتدا کد مورد نظر را زده و سپس کلید ارسال را فشار دهید .

5. گزارشات

به طور کلی گزارشات پیامک های دریافتی ، پیامک های ارسالی و پیامک های ناموفق می باشد .

6. پیامهای پیش نویس

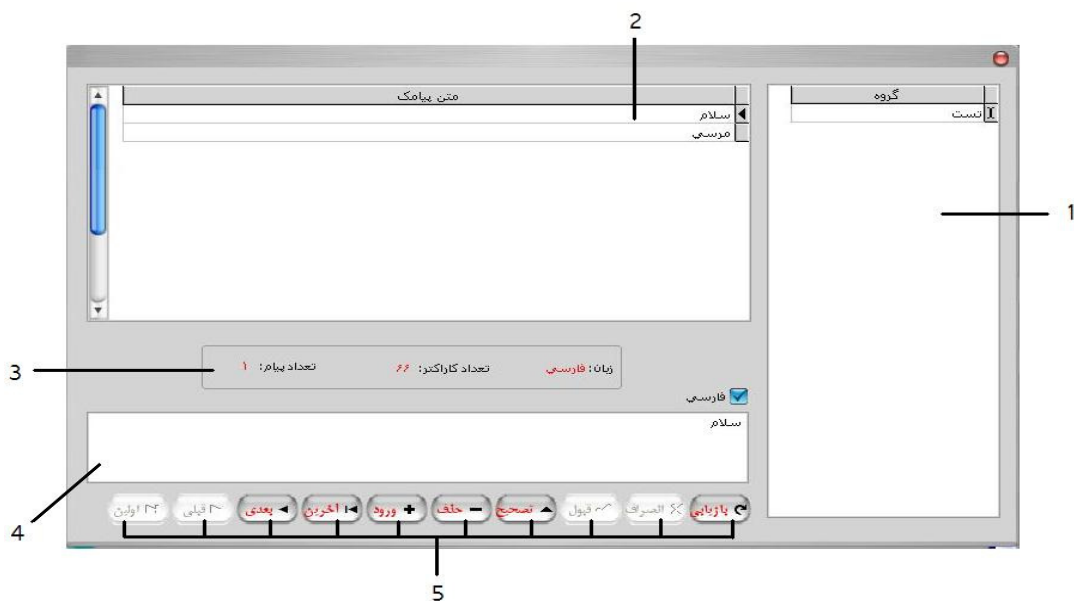

گروه : ابتدا برای شروع در پیشنویس باید گروه پیشنویس را تعیین کنید ، مثلاً می خواهید به تمامی مشتریان خود به مناسبت عید مبعث یک پیام تبریک بفرستید . در ستون گروه ، یک گروه به اسم تبریک ایجاد کنید سپس در پنجره متن پیامک ، متن ارسالی را تایپ کرده و سپس کلید قبول را فشار دهید . متن مورد نظر در گروهی که شم ایجاد کردید ثبت می شود و پس از ثبت می توانید از آن برای ارسا پیامک استفاده کنید .

7. درباره

7.1. راهنمای نرم افزار

شرح کامل نرم افزار فارسی زبان توانرسیمین

7.2. معرفی



معرفی شرکت فنی و مهندسی تواتر سیمین

7.3 . تنظیمات قفل



این نرم افزار در دو حالت شروع به کار می کند 1- ساده 2- پیشرفته
هنگام خریداری این نرم افزار نسبت به نوع سفارش شما یک شماره سریال داده
می شود که نوع نرم افزار را مشخص می کند .

شرکت فنا و مهندسی تواتر سیمین

آدرس : تهران - بلوار فردوس شرقی - روبروی خیابان عقیل - پلاک ۳۳۷ - شرکت فنی مهندسی تواتر سیمین

تلفن تماس : ۰۲۱-۴۴۷۸۷۰۱۴۷-۰۲۱-۴۴۷۸۷۰۱۴۷

تلفکس : ۰۲۱-۴۴۷۸۷۰۱۴۷ همراه : ۰۲۱-۴۴۷۸۷۰۱۴۷